PLAN OGÓLNY GMINY LIMANOWA - PROJEKT

UZASADNIENIE - CZĘŚĆ GRAFICZNA - PREZENTACJA PLANU

SKALA 1:10 000

100 0 100 500 1000m

1 cm = 100 m

OZNACZENIA FORMALNE:

- Granica opracowania tożsama z granicą Gminy Limanowa
- Granice działek ewidencyjnych
- Budynki
- Obszary uzupełnienia zabudowy

STREFY PLANISTYCZNE:
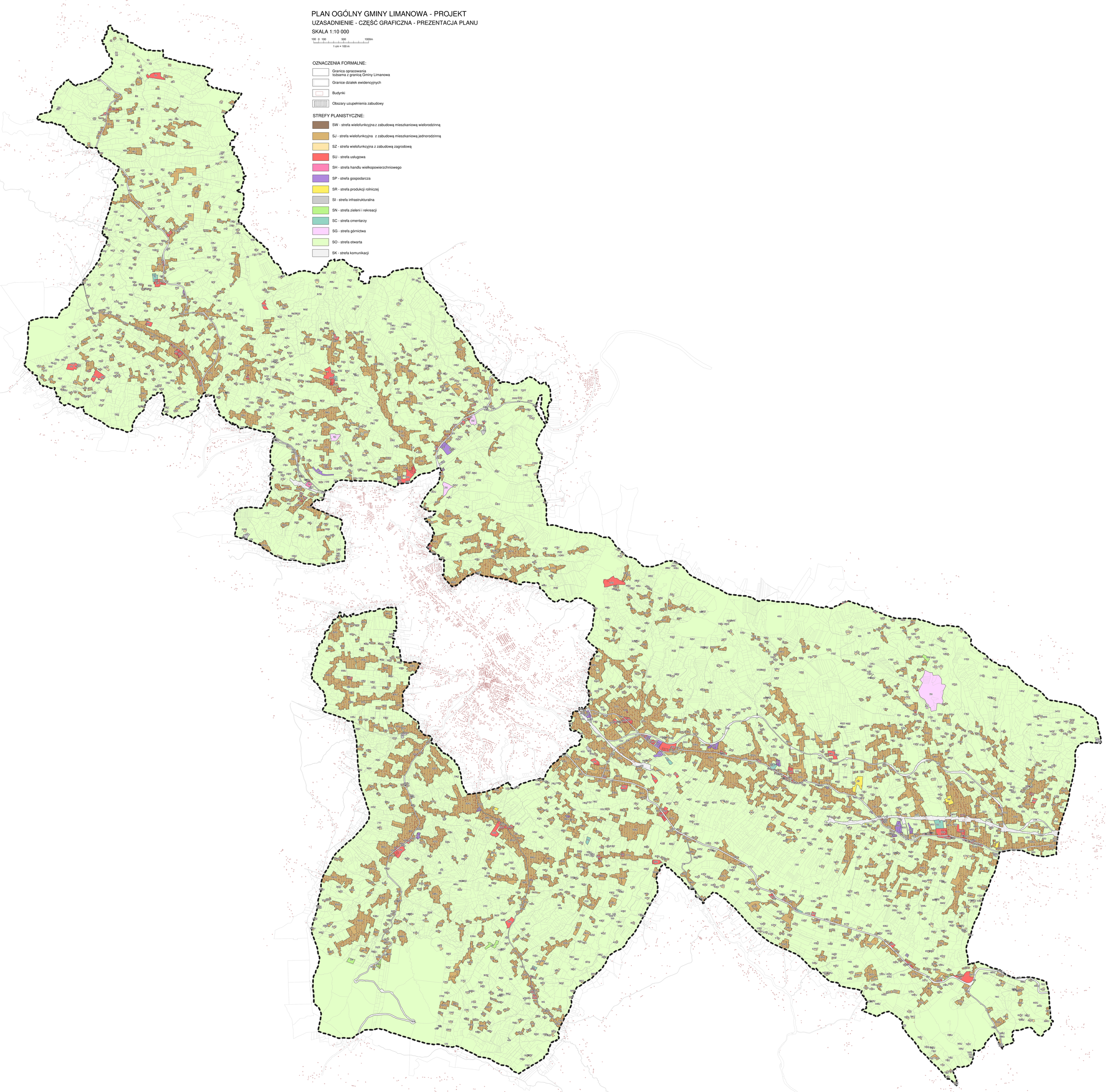
- SW - strefa wielofunkcyjna z zabudową mieszkaniową wielorodzinną
- SJ - strefa wielofunkcyjna z zabudową mieszkaniową jednorodzinną
- SZ - strefa wielofunkcyjna z zabudową zagrodową
- SU - strefa usługowa
- SH - strefa handlu wielkopowierzchniowego
- SP - strefa gospodarcza
- SR - strefa produkcji rolniczej
- SI - strefa infrastrukturalna
- SN - strefa zieleni i rekreacji
- SC - strefa cmentarzy
- SG - strefa górnictwa
- SO - strefa otwarta
- SK - strefa komunikacji